

---

Todos Juntos por um Brasil mais Acessível

Acordo de Cooperação CNMP/CONFEA

Aspectos Técnicos

*Conselho Nacional do Ministério Público (CNMP)  
Núcleo de Atuação Especial em Acessibilidade*



# o que é um projeto acessível?

- Uma rampa?
- Um banheiro com barras e porta com giro para fora?
- Banheiro com Placa em Braille?
- Uma vaga demarcada?
- Piso tátil na calçada?



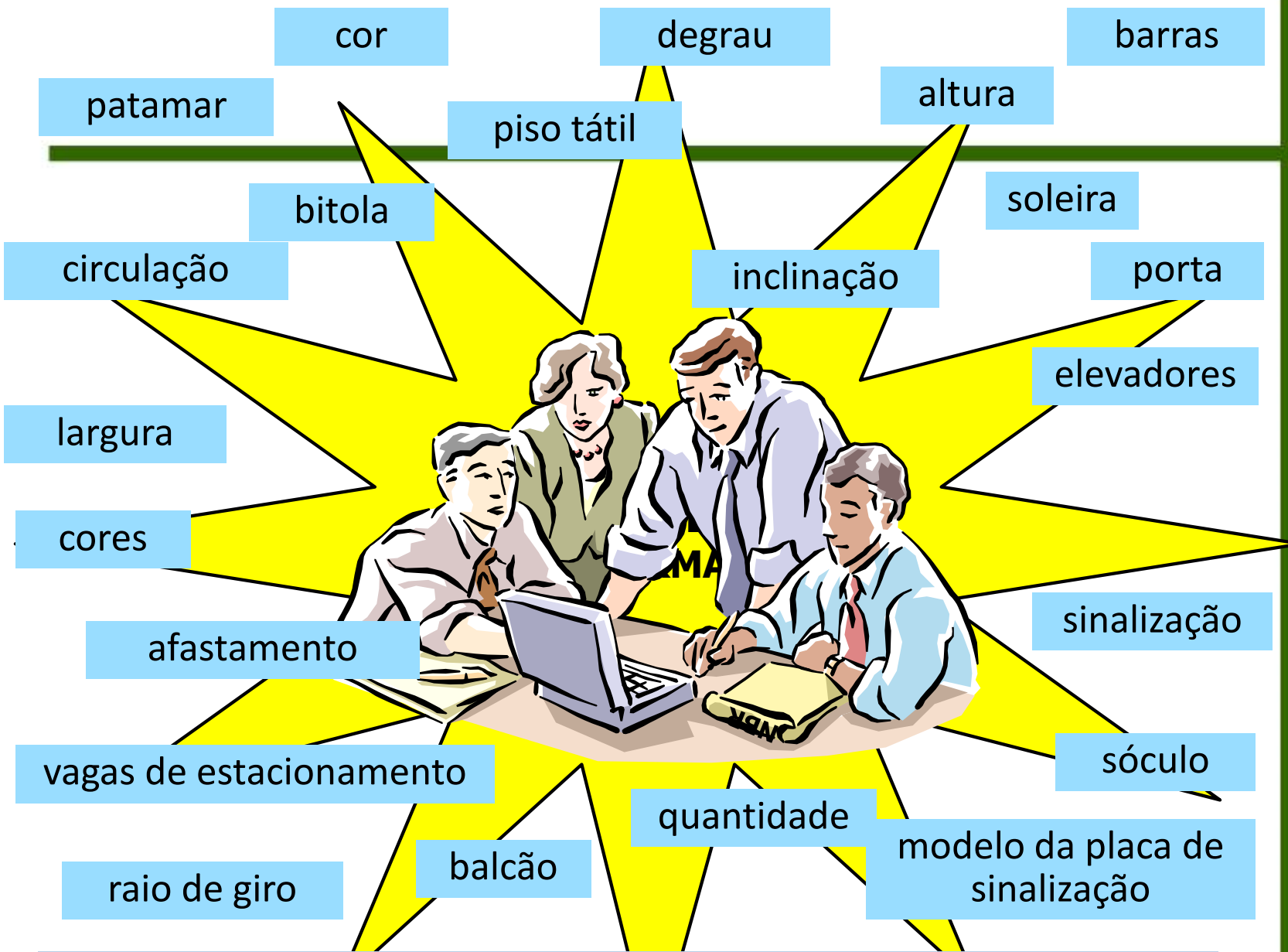

**A ACESSIBILIDADE ENVOLVE MUITOS DETALHES DA EDIFICAÇÃO.  
É FUNDAMENTAL CONSULTAR AS NORMAS TÉCNICAS!!!**



# NBR 9050:2015

- Destacou o conceito de desenho universal
- Enfatizou o princípio dos dois sentidos e os contrastes visual (legibilidade, luminância, crominância) sonoro e tátil
- Iluminação ganhou destaque como premissa para a acessibilidade
- Enfatizou a sinalização visual com a aplicação de pictogramas, sinalização de portas e passagens



- Ampliou a utilização para um maior grupo de pessoas e incluiu novos símbolos: atendimento preferencial (gestantes, pessoa com criança no colo, pessoa idosa, pessoa obesa, pessoa com cão guia, pessoa com mobilidade reduzida)
- Detalhes arquitetônicos: soleiras, puxadores e maçanetas, barras de apoio para banheiros e portas, corrimão para rampas e escadas, sinalização de emergência e alarmes, dimensão do sanitário acessível, entre outros



A acessibilidade é um conceito ligado à qualidade do Projeto.

A acessibilidade deve ser integrada a todos os projetos e não deve ser tratada de forma segregada.



# O que é Acessibilidade?

Possibilidade e condição de alcance, **percepção e entendimento para utilização**, com **segurança e autonomia**, de espaços, mobiliários, equipamentos urbanos, edificações, **transportes, informação e comunicação, inclusive seus sistemas e tecnologias**, bem como outros serviços e instalações abertos ao público, de uso público ou privado de uso coletivo, tanto na zona urbana como na rural, por pessoa com deficiência ou mobilidade reduzida



# Diretrizes Legais

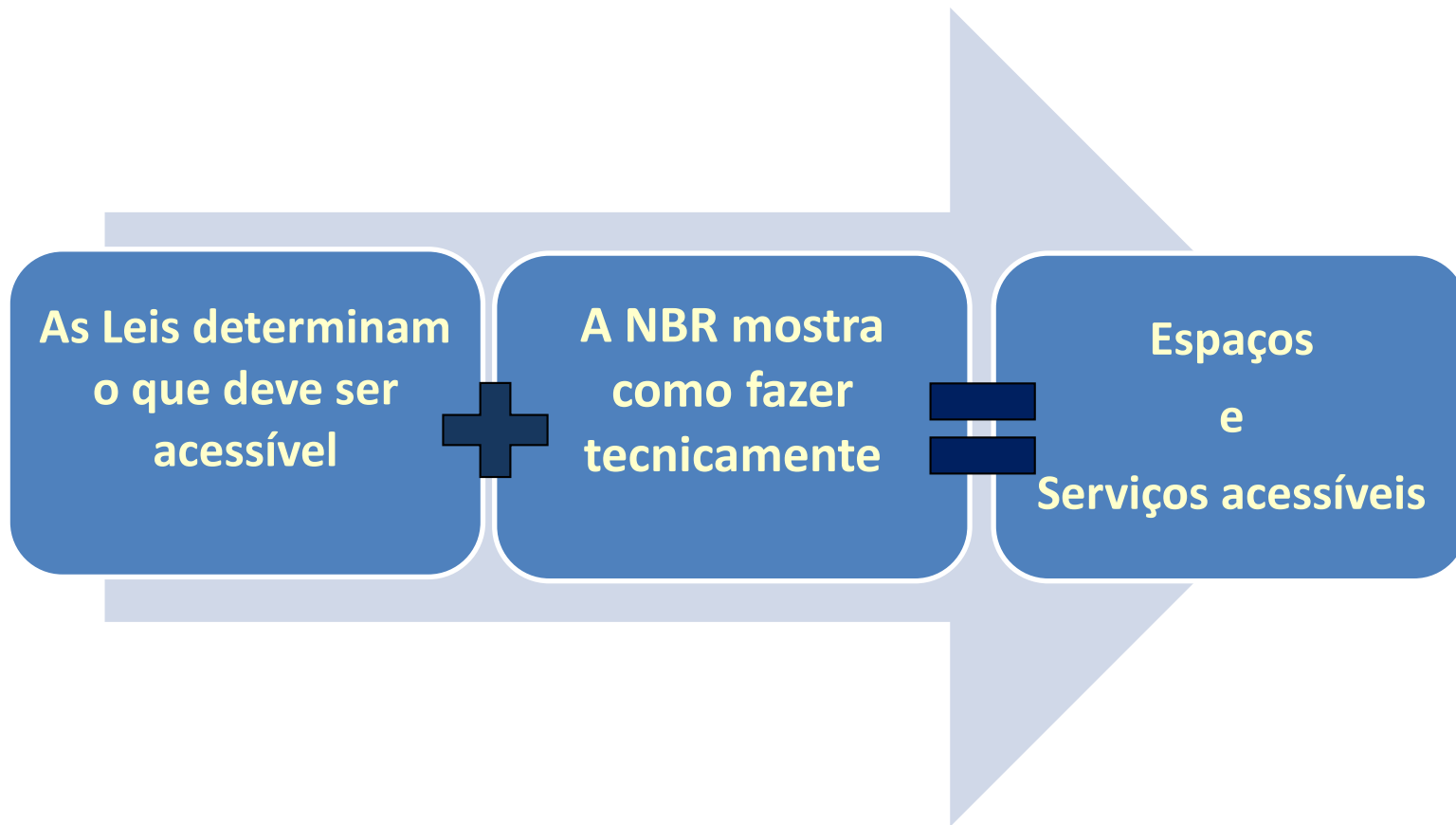



# Qual o papel de cada um?



QUAL?

Qual?



Qual?

Qual?

Qual?

Qual?

QUAL?

QUAL?

QUAL?



A pseudo-acessibilidade pode comprometer o uso do espaço ou do serviço.



# Turma do mais ou menos!

É caro demais!

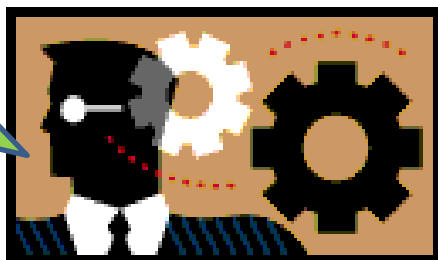

Assim eu consigo aprovar o projeto.



Está bom assim... não precisa de tudo isso!



Faço o que posso... é muita exigência!



Ninguém vai usar mesmo!



THINKING...



Lembre-se! Não existe:

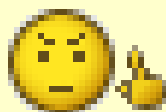

- Níveis de acessibilidade
- Mais ou menos acessível
- Acessibilidade moderada

O julgamento de quem pode ou não usar o espaço ou o serviço não é nosso.

A condição legal deve ser oferecida.





# Vias Públicas



Bernadete Lula



Rota Acessível mínima de 1.20m para o pedestre







# Accessibilidade







Foto Bernadete Lula



Foto Bernadete Lula



Foto Bernadete Lula









# Sinalização Vertical (Resolução CONTRAN 304/08)



Foto Bernadete Lula



Foto Bernadete Lula

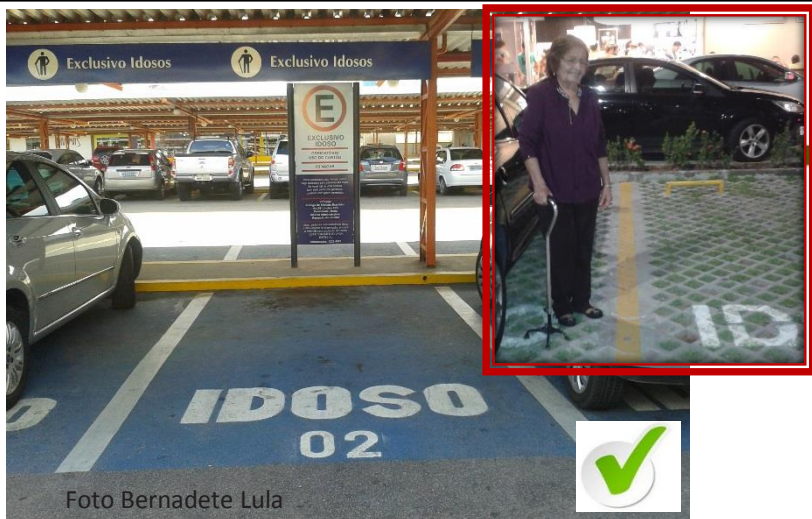

# Sinalização horizontal e vertical (Resolução CONTRAN 303/08)



Foto CAOP Inclusão



22/08/2006 09:56

Foto Bernadete Lula

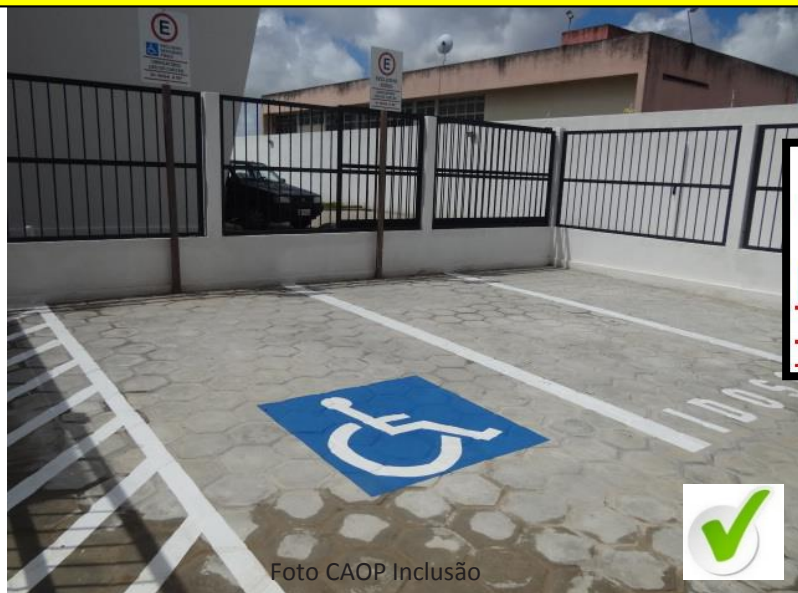

# Edificações



Foto Bernadete Lula



Foto Bernadete Lula





# Circulação



Foto Bernadete Lula



Foto Bernadete Lula



Foto Bernadete Lula



Foto Bernadete Lula

Accessibilidade





- A rampa precisa de, aproximadamente, 7 a 8 vezes o espaço ocupado por uma escada!.



Foto Bernadete Lula



Foto Bernadete Lula



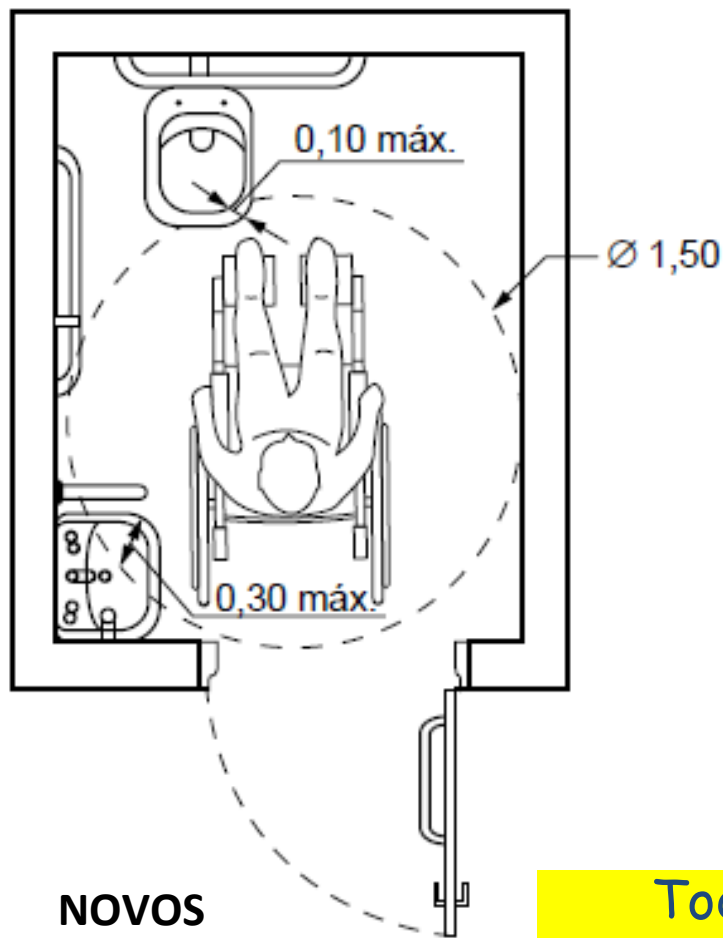
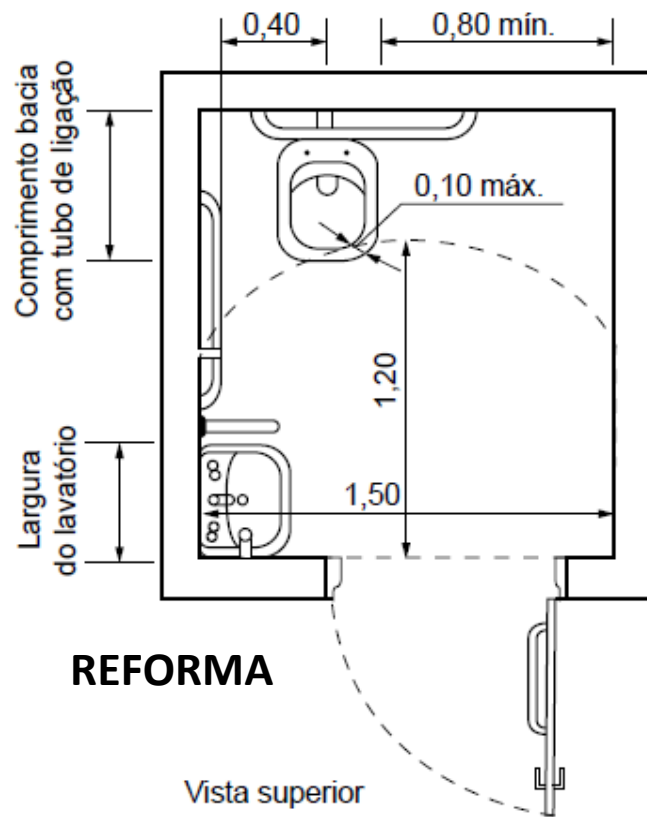

**REFORMA**

Vista superior



**NOVOS**

Todo banheiro acessível deve, obrigatoriamente, ter lavatório!







Símbolo internacional de acesso



Accessí



Fonte: Internet



# Sinalização



... “Não são as pessoas que são portadoras de deficiência e sim as edificações, transportes, praças, as cidades em geral, que são planejadas e projetadas com conceitos ultrapassados, ineficientes para o uso do homem”.

***José Almeida Lopes Filho***  
***arquiteto***





**Conselho Nacional do Ministério Público (CNMP)  
Núcleo de Atuação Especial em Acessibilidade  
(61) 3366-9126**

**Maria Bernadete Lula de Menezes Cruz  
Arquiteta e Urbanista**

