

Inspeções Concentradas do Ministério Público nas entidades de acolhimento de crianças e adolescentes de Mossoró/RN

Relato de Experiência

Sasha Alves do Amaral, 21 de setembro de 2022

Dois **problemas recorrentes** nas
execução políticas públicas de
promoção e defesa de direitos
humanos e sociais no Brasil:

- **Desvio na execução** das políticas públicas
- **Falta de articulação** entre os atores/atrizes, equipamentos e serviços das políticas públicas

Como o Ministério Público pode colaborar para superar o **isolamento** das instituições e garantir o **percurso de cuidados**?

O Percurso de Cuidados

(...) o PIA deve orientar o **percurso dos cuidados** ao longo do período de acolhimento, prevendo ações que possam assegurar a proteção ao desenvolvimento integral, aos direitos e o respeito às singularidades.

Estas ações devem ser **planejadas em articulação com a rede, contar com esforços intersetoriais convergentes e compromissos por parte das diferentes políticas** no atendimento às necessidades e aos direitos das crianças e adolescentes em serviços de acolhimento (p.29).



Dois modelos de inspeção

Modelo de inspeção tradicional

- **Método dedutivo:**
 - Enfoque a **partir do geral (questões estruturais) para o particular.**

Porém...

Modelo de inspeção tradicional

- **Dificuldade de ver como as questões estruturais (rodízio de cuidadores, falta de articulação entre acolhimento e serviços fora da entidade etc.) afetam a vida das crianças e do adolescentes.**

Em Mossoró...

- Desde 2018, a inspeção segue o **formato concentrado**.
- **Método indutivo:** Estrutura-se a discussão a partir **do caso de cada criança e adolescente** em acolhimento para então se discutir **o geral**.
- **Inspeção de caráter subjetivo:**
 - Enfoque da discussão **a partir do Plano Individual de Atendimento (PROJETO DE VIDA)** de cada criança e adolescente, nas suas mais **variadas vertentes** (assistência social, CFC, saúde, educação, trabalho, esporte, cultura, lazer, emprego habitação etc.).

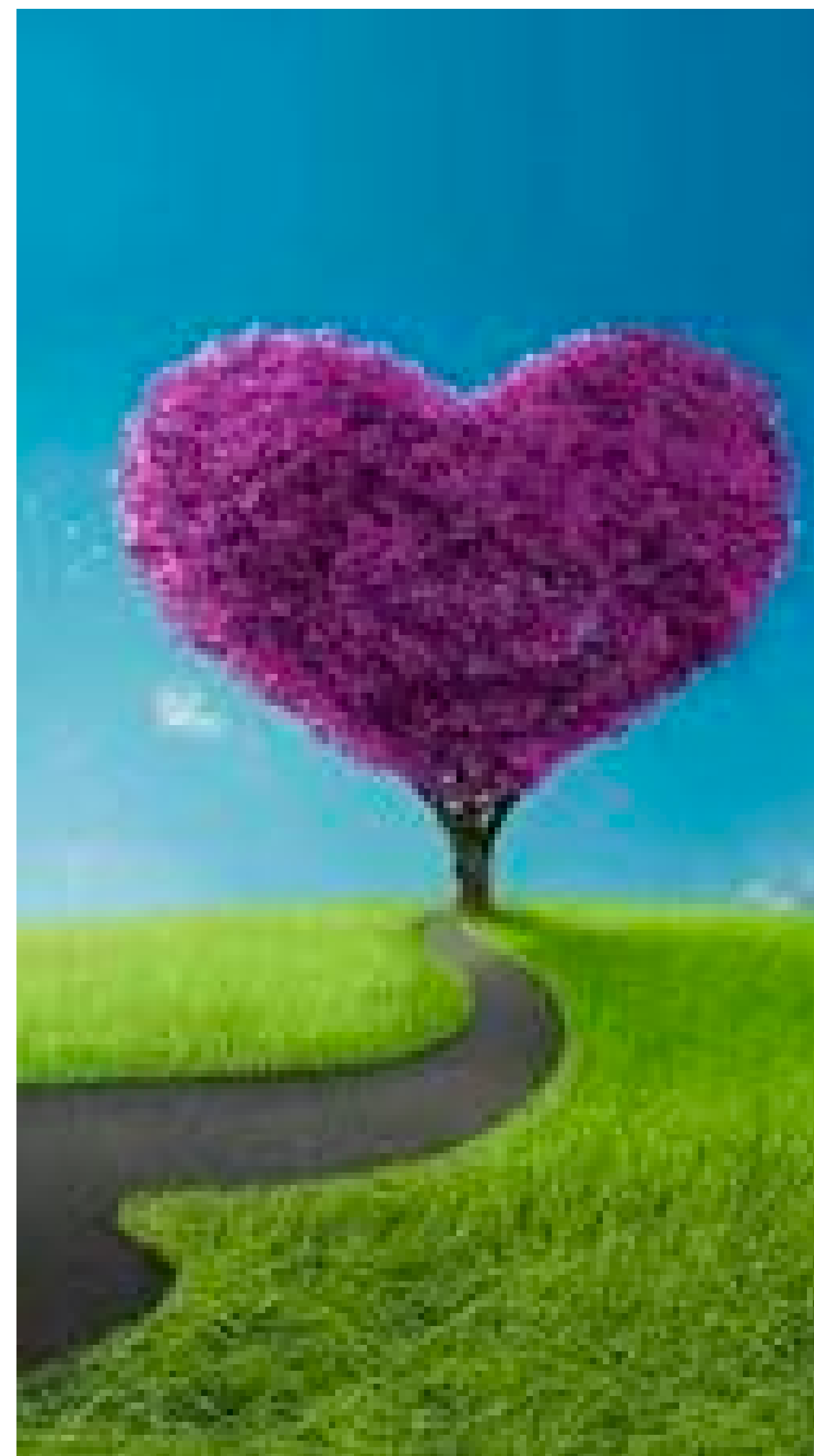

**Modelos de slides compartilhados
pelas equipes dos Acolhimentos
com a rede**

ÁREA	DEMANDA CONSTATADA	ENCAMINHAMENTOS	RESPONSÁVEL
SAÚDE	Vivências individuais, familiares	Psicólogo Clínico	Faculdade Católica
	Vacinação	Articulação com CIS/UNP e UBS para aplicação de vacinas	CIS/UNP/AIA
	Exames Laboratoriais	Articulação com o Centro Clínico Professor Vingt-Un Rosado	AIA/Centro Clínico Professor Vingt-Un Rosado
	Dentista e Oftalmologista	Articulação com UBS	AIA UBS Chico Porto
	Dermatologia	Parceria externa	AIA Dermatologista
EDUCAÇÃO	Participação nas atividades escolares	Articulação sistemática com unidade de ensino e acompanhamento interno das atividades escolares desenvolvidas.	AIA CRAS Upanema
	Transferência escolar para Upanema-RN	Articulação com SME de Upanema-RN	AIA Escola M. Prof. Antonio Amorim
ASSISTÊNCIA SOCIAL	Fortalecimento dos vínculos e orientação aos familiares	Atendimentos individuais e familiares Visitas Domiciliares/Acompanhamento sociofamiliar	AIA CRAS Upanema
SOCIALIZAÇÃO, ESPORTE, CULTURA E LAZER	Atividades socioeducativas internas e externas	Atividades Socioeducativas desenvolvidas pelos cuidadores sociais no espaço de acolhimento e em espaços abertos externos	AIA CRAS Upanema
	Atividades socioeducativas em Upanema-Rn (após retorno familiar)	Atividades desenvolvidas no CRAS em Upanema após retorno familiar – Inserção nos Serviços de Convivência	CRAS Upanema
CONV. FAMILIAR E COMUNITÁRIA	Conflitos familiares, geracionais e socioeconômicos em família extensa. Possibilidade de convívio com a avó materna	Atendimentos individuais e familiares Visitas Domiciliares Acompanhamento sociofamiliar Articulação socioassistencial. Reuniões de rede. Atendimento coletivo entre família, profissionais e adolescente	AIA/ CRAS Upanema
DOCUMENTAÇÃO	Elaboração de RG	Articulação com Central de Cidadão	AIA Central do

Limites/desafios

- Necessidade de elaboração de um fluxo sobre os encaminhamentos de casos para acolhimento.
- Recursos destinados as questões individuais e subjetivas de cada adolescente.
- Mudança da Cultura Institucional.

Avanços

- Ampliação das reuniões de rede;
- Revisão do Projeto Político Pedagógico do AIA pela equipe da unidade;

Como se estrutura o calendário da Promotoria para as inspeções concentradas?

Fevereiro/Agosto

- **Visita da equipe do MP aos acolhimentos.**



Visita da equipe do MP ao NIAC, Aldeias e AIA - Agosto de 2022

A visita aos acolhimentos é a oportunidade de conhecer e conversar com as pessoas que convivem nas casas: **cuidadores, auxiliares de cuidadores, equipe técnica e, especialmente, as crianças e os adolescentes** que quiserem conversar

Março/setembro:

- **Inspeções concentradas** do MP nos acolhimentos.



Inspeção concentrada do MP com a rede de proteção de Mossoró - Abril de 2022

Inspeção concentrada do MP com a rede de proteção pouco antes da pandemia - Março de 2020

**INSPEÇÕES CONCENTRADAS
DO MINISTÉRIO PÚBLICO NAS ENTIDADES
DE ACOLHIMENTO DE CRIANÇAS
E ADOLESCENTES DE MOSSORÓ**

Edição 2022.2



TEMA:
**"O dia mais feliz
na vida de um jovem"**

DATA E HORA DAS INSPEÇÕES:

13/09/2022 - Inspeção Aldeias SOS

14/09/2022 - Inspeção NIAC

15/09/2022 - Inspeção AIA

8h30 às 12h00

LOCAL:

Auditório das Promotorias de Justiça de Mossoró

PÚBLICO-ALVO:

Dia 13 (Aldeias SOS):

Gestores públicos, equipes dos acolhimentos, profissionais da linha de frente e demais integrantes da rede de proteção aos direitos da criança e do adolescente de Mossoró, Serra do Mel e Governador Dix-Sept Rosado

Dias 14 e 15 (NIAC e AIA, respectivamente):

Gestores públicos, equipes dos acolhimentos, profissionais da linha de frente e demais integrantes da rede de proteção aos direitos da criança e do adolescente de Mossoró

FORMATO:

Presencial

🌟 *dia mais feliz na vida de um jovem*





Inspeções Concentradas da Semana Passada
(Setembro 2022)

Quem são os convidados para as inspeções concentradas?

Da secretária de saúde ao agente comunitário de saúde. Da secretária de educação à professora da escola. Da secretária de assistência social à cuidadora do acolhimento.

Tod@s importam!

Abril/Outubro

- **Audiências concentradas** na VIJ.
- **Finalidades:**
 - Toda a rede de proteção se reúne para **discutir o rumo processual** de cada criança e adolescente acolhimento.



Audiências concentradas - Abril de 2022

Disseminando a prática da intersetorialidade

- Os **acolhimentos têm encampado** a ideia de reunião em rede para discutir os casos das crianças e adolescentes nas casas.
- **Estímulo a outros órgãos** para fazer o mesmo:
 - A importância de **registrar e quantificar** as reuniões de rede de que participam.
- As **reuniões de rede** são um **forte indicador** para ser **avaliado junto com a resolutividade** dos serviços públicos, especialmente do **Conselho Tutelar**, mais do que **atos demandistas** (notificações, ofícios expedidos, requisições etc.).
 - **12ª Promotoria de Mossoró:**
 - Em 2021: **222 reuniões** de redes registradas.
 - Em 2022: **114 reuniões**, com a de hoje.

E as questões estruturais que precisamos saber - e muitas vezes são invisíveis ao “olho nu” do Promotor?

5 estudos solicitados pela Promotoria da Infância de Mossoró em 2020

- Tema: **“Os impactos do acolhimento institucional na vida das crianças e adolescentes”**.
 - **Na perspectiva dos adolescentes** que estão ou que já estiveram em acolhimento (2021).
 - **Na perspectiva das famílias que adotaram** crianças e adolescentes egressos do acolhimento (2021).
 - **Na perspectiva das famílias biológicas** (2021).
 - **Análise sobre os cuidadores** (vínculo empregatício, perfil, formação, rodízio, jornada de trabalho etc.) (2021).
 - **Sobre a equipe técnica** (vínculo empregatício, perfil, formação, rodízio, jornada de trabalho etc.) (2021).
 - **2022:** Sobre a **estrutura das casas – e de como a estrutura, o mobiliário e a disposição do espaço estimula a afetividade, a individuação e a autonomia da criança e do do adolescente (Engenharia e Psicologia)**.
 - Os **armários de almoxarifado**.

*“É preciso uma Aldeia inteira
para educar uma criança”*

(Provérbio Africano)



Obrigado!