

## CNMP - Estatística de Atuação da Atual Composição de Conselheiros

Atualizado em 03/05/2024

Nm Dono	Ds Mandato Curto	Distribuição	Dedução	Arquivamento	Acomp. Decisão	Em Andamento	Sem Julgado	Decisão	Julgamento
ANTONIO EDILIO MAGALHAES TEI..	1º MANDATO - 14/12/2021 A 14/12/2023	234	9	204	0	0	0	79	143
	2º MANDATO - 05/02/2024 A 05/02/2026	46	1	25	0	25	0	8	10
CINTIA MENEZES BRUNETTA	1º MANDATO - 05/02/2022 A 05/02/2026	1	0	0	0	0	0	0	0
EDVALDO NILO DE ALMEIDA	1º MANDATO - 06/02/2024 A 06/02/2026	39	0	0	0	30	0	0	0
ENGELS AUGUSTO MUNIZ	1º MANDATO - 13/09/2021 A 12/09/2023	165	0	135	0	0	0	72	88
	2º MANDATO - 13/09/2023 A 13/09/2025	89	0	55	0	28	0	20	38
FERNANDO DA SILVA COMIN	1º MANDATO - 05/02/2024 A 05/02/2026	16	0	0	0	0	0	0	0
IVANA LUCIA FRANCO CEI	1º MANDATO - 05/02/2024 A 04/02/2026	50	0	1	0	0	0	0	0
JAIME DE CASSIO MIRANDA	1º MANDATO - 11/02/2022 A 10/02/2024	239	13	170	0	30	0	101	98
	2º MANDATO - 11/02/2024 A 11/02/2024	1	0	0	0	0	0	0	0
	2º MANDATO - 12/02/2024 A 12/02/2026	53	0	26	0	0	0	7	17
JAYME MARTINS DE OLIVEIRA NET..	1º MANDATO - 28/06/2022 A 27/06/2024	144	0	100	0	28	0	35	100
MOACYR REY FILHO	1º MANDATO - 13/09/2021 A 12/09/2023	177	0	145	0	0	0	10	92
	2º MANDATO - 14/09/2023 A 14/09/2025	99	18	125	0	21	0	32	66
PAULO CEZAR DOS PASSOS	1º MANDATO - 14/12/2021 A 14/12/2023	159	3	126	0	20	0	69	66
	2º MANDATO - 05/02/2024 A 05/02/2026	48	0	10	0	0	0	0	0
RODRIGO BADARO ALMEIDA DE C..	1º MANDATO - 10/05/2022 A 09/05/2024	152	4	98	0	20	0	39	73
ROGERIO MAGNUS VARELA GONC..	1º MANDATO - 10/05/2022 A 10/05/2024	230	4	130	0	50	0	41	98
	2º MANDATO - 10/05/2024 A 10/05/2024	110	0	0	0	103	0	0	0
Total geral		2.204	62	1.347	0	400	325	655	866

### Distribuições Líquidas por Mandato

Distribuições Líquidas = Distribuições - Deduções

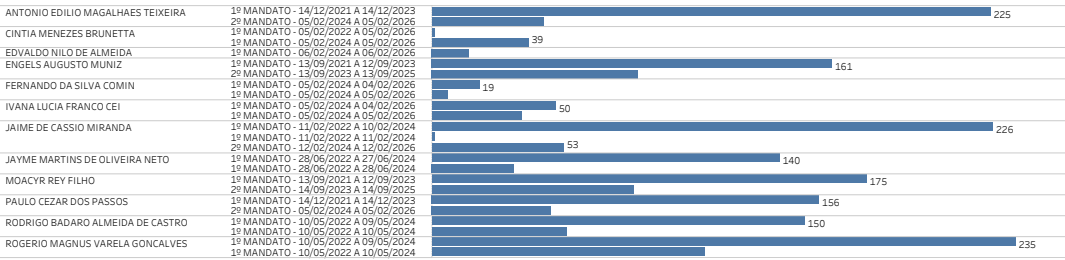

### Processos em Andamento e com Acompanhamento de Decisão

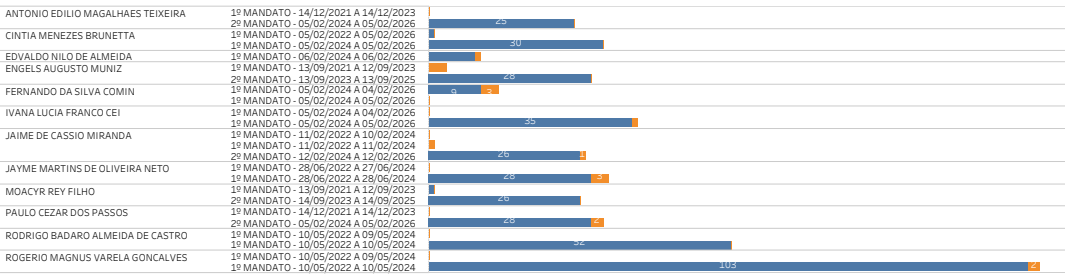

### Julgamentos e Decisões por Mandato

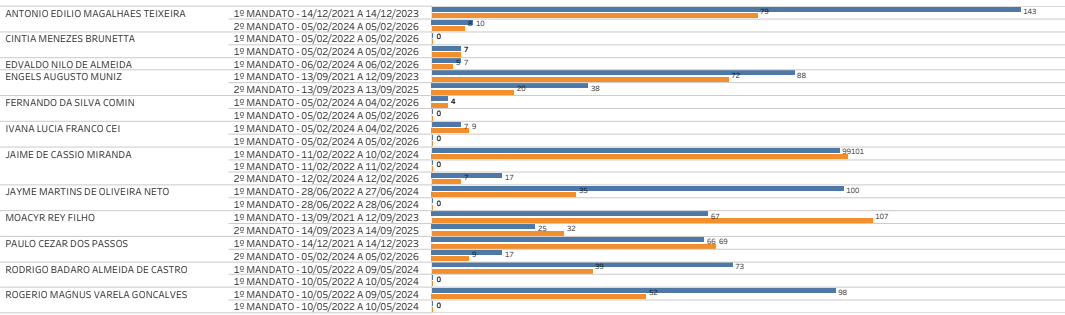

### Percentual de Arquivamentos por Mandato

Arquivamentos por Mandato = Arquivamentos / (Distribuições - Deduções)

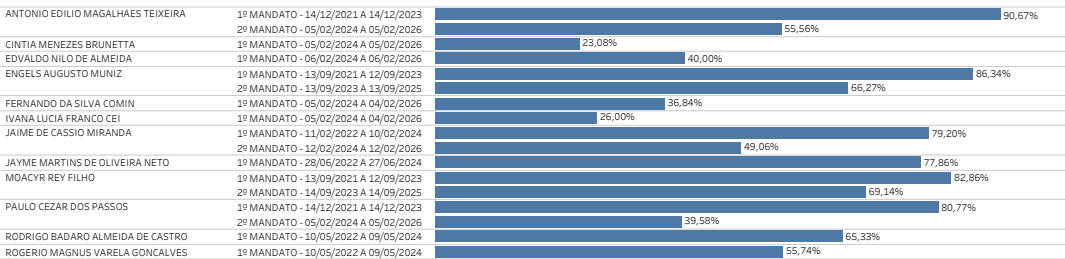

### Processos Eletrônicos vs Processos Físicos

ELO - Sistema processual eletrônico implantado em 1/6/15

