CONSELHO NACIONAL DO MINISTÉRIO PÚBLICO
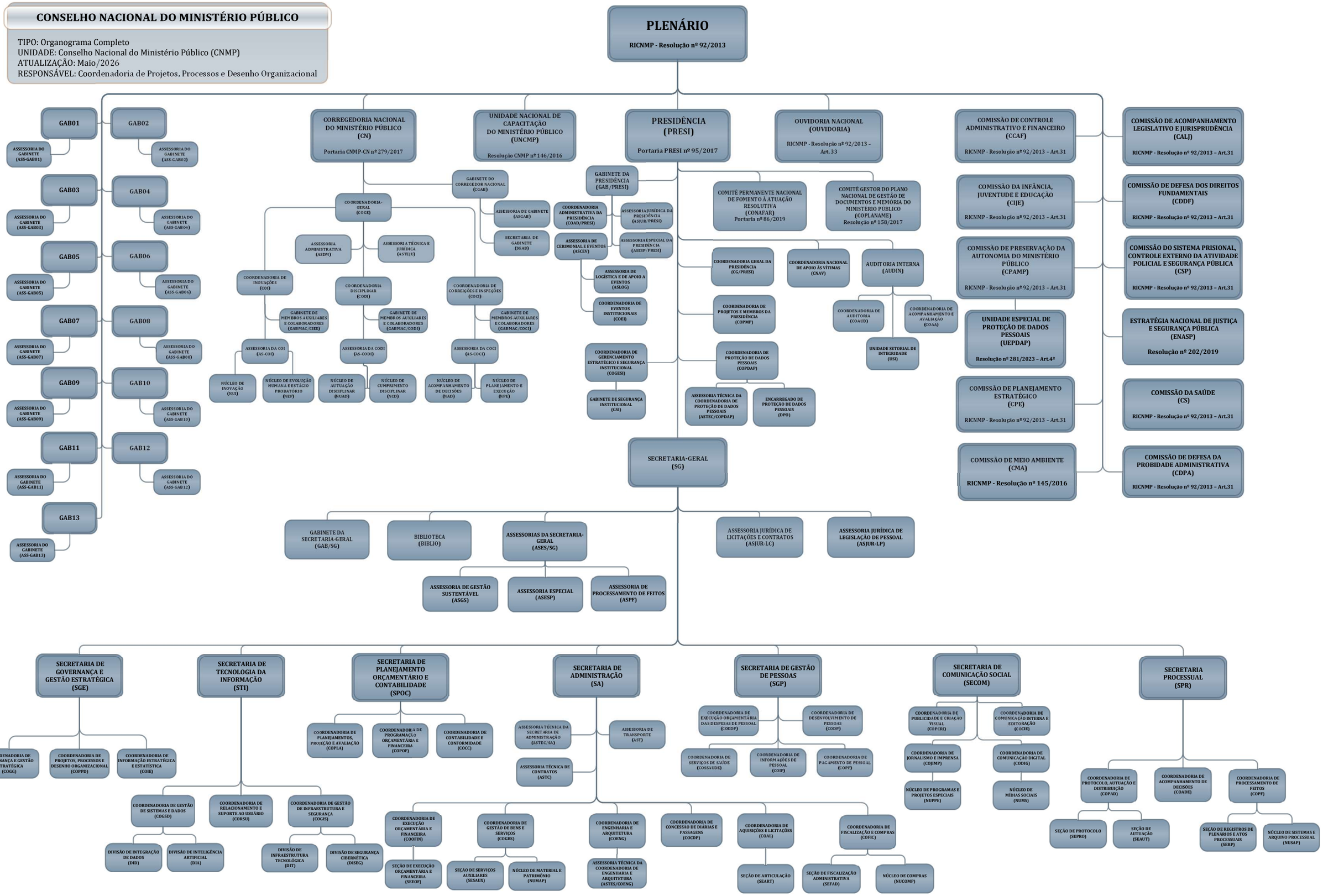
TIPO: Organograma Completo
UNIDADE: Conselho Nacional do Ministério Público (CNMP)
ATUALIZAÇÃO: Maio/2026
RESPONSÁVEL: Coordenadoria de Projetos, Processos e Desenho Organizacional