

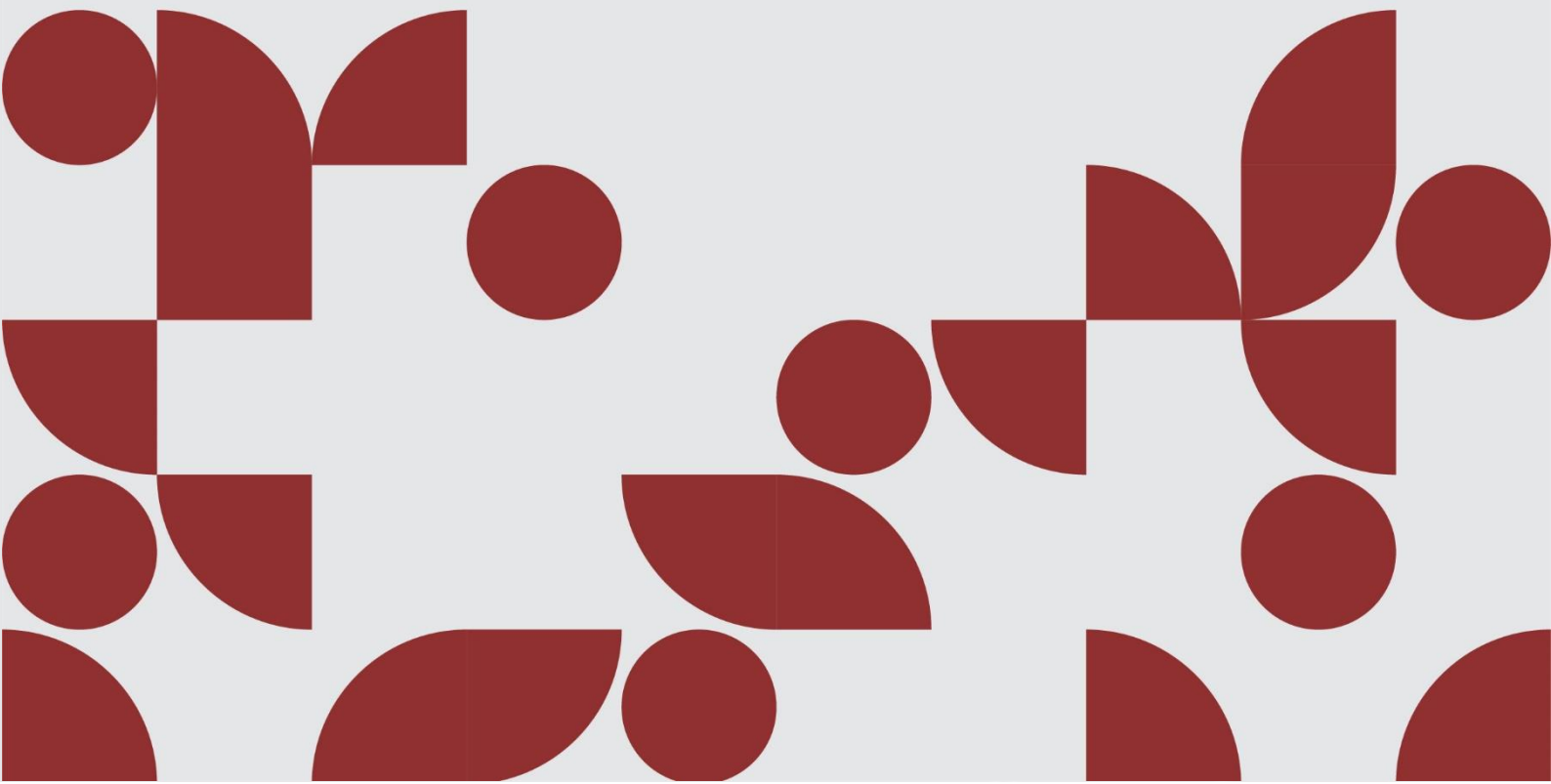

CONSELHO
NACIONAL DO
MINISTÉRIO PÚBLICO

DEMONSTRAÇÕES CONTÁBEIS E NOTAS EXPLICATIVAS – Exercício 2021

Janeiro - 2022



CONSELHO NACIONAL DO MINISTÉRIO PÚBLICO

Procurador-Geral da República
ANTÔNIO AUGUSTO BRANDÃO DE ARAS

Secretário-Geral do CNMP
JAIME DE CASSIO MIRANDA

Secretário de Administração
MATEUS WILLIG ARAÚJO

Chefe da Setorial de Contabilidade
LUÍS ALBERTO RODRIGUES DE ASSIS

Equipe Técnica
MARCOS VINÍCIUS DA SILVA LOPES

DECLARAÇÃO DO CONTADOR

Esta declaração refere-se às demonstrações contábeis e suas notas explicativas de 31 de dezembro de 2021 do Conselho Nacional do Ministério Público – CNMP.

Esta declaração reflete a conformidade contábil das demonstrações contábeis encerradas em 31 de dezembro de 2021 e é pautada na Macrofunção 02.03.15 – Conformidade Contábil presente no Manual SIAFI – Sistema Integrado de Administração Financeira do Governo Federal.

As demonstrações contábeis, Balanço Patrimonial, Demonstração das Variações Patrimoniais, Demonstração dos Fluxo de Caixa, Demonstração das Mutações do Patrimônio Líquido, Balanço Orçamentário, Balanço Financeiro e suas notas explicativas, encerradas em 31 de dezembro de 2021, estão, em todos os aspectos relevantes, de acordo com a Lei 4.320/1964, o Manual de Contabilidade Aplicada ao Setor Público e o Manual SIAFI.

Estou ciente das responsabilidades civis e profissionais desta declaração.

Brasília-DF, 28 de janeiro de 2022

LUÍS ALBERTO RODRIGUES DE ASSIS
Contador Responsável pelo CNMP
CRC-DF 020611/O-3

Sumário

1. CONCEITO	5
2. CONTEXTO OPERACIONAL	5
2.1. Informações gerais	5
3. PRÁTICAS CONTÁBEIS	5
3.1. Base de preparação das demonstrações contábeis	5
3.2. Principais práticas contábeis	6
3.3. Principais eventos no ano de 2021	7
3.4. Composição dos principais itens das demonstrações contábeis	7
3.5. Notas Explicativas Trimestrais e Declaração do Contador	8
4. DEMONSTRAÇÕES CONTÁBEIS	9
4.1. Balanço Patrimonial (BP)	9
4.2. Balanço Orçamentário (BO)	16
4.3. Balanço Financeiro (BF)	18
4.4. Demonstração das Variações Patrimoniais (DVP)	20
4.5. Demonstração dos Fluxos de Caixa (DFC)	23
4.6. Demonstração das Mutações do Patrimônio Líquido (DMPL)	24

1. CONCEITO

Os demonstrativos contábeis são a representação estruturada da situação patrimonial, financeira e do desempenho da entidade. As demonstrações contábeis no setor público devem proporcionar informação útil para subsidiar a tomada de decisão e a prestação de contas e responsabilização (accountability) da entidade quanto aos recursos que lhe foram confiados, fornecendo informações:

- a. sobre as fontes, as alocações e os usos de recursos financeiros;
- b. sobre como a entidade financiou suas atividades e como supriu suas necessidades de caixa;
- c. úteis na avaliação da capacidade de a entidade financiar suas atividades e cumprir com suas obrigações e compromissos;
- d. sobre a condição financeira da entidade e suas alterações; e
- e. agregadas e úteis para a avaliação do desempenho da entidade em termos dos custos dos serviços, eficiência e cumprimento dos seus objetivos.

Notas explicativas são informações adicionais às apresentadas nos quadros das Demonstrações Contábeis Aplicadas ao Setor Público - DCASP e são consideradas parte integrante das demonstrações.

Seu objetivo é facilitar a compreensão das demonstrações contábeis a seus diversos usuários. Portanto, devem ser claras, sintéticas e objetivas.

Englobam informações de qualquer natureza exigidas pela lei, pelas normas contábeis e outras informações relevantes não suficientemente evidenciadas ou que não constam nas demonstrações.

2. CONTEXTO OPERACIONAL

2.1. Informações gerais

O Conselho Nacional do Ministério Público (CNMP) é um órgão que atua em prol do cidadão, executando a fiscalização administrativa, financeira e disciplinar do Ministério Público (MP) e de seus membros, respeitando a autonomia da instituição.

O órgão foi criado em 30 de dezembro de 2004 pela Emenda Constitucional nº 45. No entanto, sua instalação foi concluída apenas em 21 de junho de 2005. A sede está situada no Setor de Administração Federal Sul, em Brasília-DF.

A composição do CNMP, conforme art. 130-A da Constituição Federal (CF/88), é de 14 membros, que representam setores diversos da sociedade.

3. PRÁTICAS CONTÁBEIS

3.1. Base de preparação das demonstrações contábeis

As demonstrações contábeis são preparadas com base na Lei 4.320/64, nas Normas Brasileiras de Contabilidade Aplicadas ao Setor Público (NBCASP), nas Resoluções do Conselho Federal de Contabilidade (CFC), no Manual de Contabilidade Aplicada ao Setor Público (MCASP) e no Manual SIAFI.

A contabilidade é realizada por meio do Sistema Integrado de Administração Financeira (SIAFI), que é o sistema que tem por finalidade realizar todo o processamento, controle e execução financeira,

patrimonial e contábil do Governo Federal e no âmbito do CNMP, consolidaram essas informações do exercício de 2021 nas unidades gestoras constantes na tabela abaixo:

CONSELHO NACIONAL DO MINISTÉRIO PÚBLICO	
Órgão	59000
Unidades Gestoras	590001
	590002
	590003

Os demonstrativos contábeis são extraídos diretamente do SIAFI e o Órgão inclui as Notas Explicativas que se fizerem necessárias para maiores esclarecimentos ao usuário da informação contábil.

3.2. Principais práticas contábeis

Os Estoques, incluídos os materiais de consumo, são mensurados pelo valor de custo, conforme Norma Brasileira de Contabilidade, NBC TSP 04 – Estoques, do Conselho Federal de Contabilidade.

Os Direitos e Obrigações são avaliados ou mensurados pelo valor original, apropriando-se obrigações de pessoal de 13º salário e férias em atendimento ao princípio da competência.

O Ativo Imobilizado e Intangível, são avaliados ou mensurados pelo valor de aquisição, os quais submetem-se também aos preceitos de Macrofunção SIAFI: 02.03.35 – REAVALIAÇÃO E REDUÇÃO AO VALOR RECUPERÁVEL e 02.03.43 – BENS MÓVEIS.

Os registros de depreciação são realizados em conformidade com a Norma Brasileira de Contabilidade, NBC TSP 07 – Ativo Imobilizado, do Conselho Federal de Contabilidade, assim como os procedimentos técnicos constantes Macrofunção SIAFI 02.03.30, realizados no SIAFI e no sistema informatizado que gerencia os bens de consumo e o patrimônio do CNMP, ASI WEB. A metodologia adotada para mensurar o valor mensal da depreciação e da amortização dos ativos é baseada no **Método das Cotas Constantes ou Cotas Lineares**. Neste método a depreciação e amortização são calculadas pelo quociente entre a diferença do valor histórico e do valor residual, e a vida útil.

A contabilização de Ativo Intangível baseia-se na sua vida útil. O ativo intangível com vida útil definida deve ser amortizado, e o ativo intangível com vida útil indefinida não deve ser amortizado. Muitos fatores devem ser considerados na determinação da vida útil do ativo intangível, inclusive:

- a. a expectativa de uso do ativo pela entidade e se o ativo pode ser gerenciado eficientemente por outra equipe de administração;
- b. os ciclos de vida típicos dos produtos do ativo e as informações públicas sobre estimativas de vida útil de ativos semelhantes, utilizados de maneira semelhante;
- c. obsolescência técnica, tecnológica, comercial ou de outro tipo;
- d. a estabilidade do setor em que o ativo opera e as mudanças na demanda de mercado para produtos ou serviços gerados pelo ativo;
- e. medidas esperadas da concorrência ou de potenciais concorrentes;
- f. o nível dos gastos de manutenção exigido para obter os benefícios econômicos futuros ou potencial de serviços do ativo e a capacidade e a intenção da entidade para atingir tal nível;
- g. o período de controle sobre o ativo e os limites legais ou similares para a sua utilização, tais como datas de vencimento dos arrendamentos/locações relacionados; e
- h. se a vida útil do ativo depende da vida útil de outros ativos da entidade.

3.3. Principais eventos no ano de 2021

Material, Patrimônio e Intangível

Obteve-se junto à Seção de Materiais e Patrimônio informações sobre o que impactou os registros dos bens no exercício de 2021, além de informações sobre fatos ocorridos no exercício que, apesar de não serem contabilizados, subsidiam o entendimento da situação patrimonial do órgão.

Durante o ano de 2021, consoante diretrizes traçadas no Plano de Contas Aplicado ao Setor Público, foram revisadas no sistema ASI WEB as ferramentas necessárias ao cálculo e à evidenciação da depreciação e amortização de bens do CNMP, tanto a partir do registro de início do uso dos bens, quanto pelas baixas patrimoniais promovidas.

A exceção dos desfazimentos anuais de bens móveis, que reduzem tanto o valor do imobilizado quanto a depreciação acumulada dos bens baixados, nenhum outro fato relevante ocorreu no exercício de 2021, nem Reavaliações, nem Perdas por redução ao valor recuperável de ativos reconhecida e nem alterações em políticas contábeis em relação a anos anteriores que tenham sido levadas ao conhecimento da Seção de Materiais e Patrimônio.

Pagamentos antecipados

Em 2021 houve a antecipação do pagamento do imóvel onde se localiza a sede do CNMP. O valor mensal de R\$ 574.080,00 das parcelas futuras de Janeiro/2022 a Dezembro/2022 (proporcional aos dias 01 e 23 deste mês), teve o seu pagamento efetuado no mês de Dezembro de 2021. A antecipação foi efetuada com desconto de 1,2% a.m. (um inteiro e dois décimos por cento ao mês) sobre o valor correspondente ao período antecipado, utilizando-se a metodologia do desconto comercial conforme disposto no 7º Termo Aditivo ao Contrato CNMP nº 40/2011.

Descontinuação de Unidade Gestora

Em 2021 a Unidade Gestora 590002 – CNMP Pessoal, onde executava-se as transações relacionadas as despesas com pessoal, entrou em processo de transferência dos seus saldos para a Unidade Gestora 590003, devido à decisão interna de descontinuar a sua operacionalização no SIAFI.

3.4. Composição dos principais itens das demonstrações contábeis

O Manual de Contabilidade Aplicada ao Setor Público (MCASP) visa colaborar com o processo de elaboração e execução do orçamento, além de contribuir para resgatar o objeto da contabilidade como ciência, que é o patrimônio. Com isso, a contabilidade poderá atender a demanda de informações requeridas por seus usuários, possibilitando a análise de demonstrações contábeis adequadas aos padrões internacionais, sob os enfoques orçamentário e patrimonial, com base em um Plano de Contas Nacional.

A seguir, serão apresentados os conceitos do MCASP para os principais itens das Demonstrações Contábeis presentes neste relatório:

- Ativo é um recurso controlado no presente pela entidade como resultado de evento passado;
- Passivo é uma obrigação presente, derivada de evento passado, cuja extinção deva resultar na saída de recursos da entidade;
- Patrimônio Líquido ou situação patrimonial líquida é a diferença entre os ativos e os passivos após a inclusão de outros recursos e a dedução de outras obrigações, reconhecida no Balanço Patrimonial como patrimônio líquido. A situação patrimonial líquida pode ser um montante positivo ou negativo;
- Receitas públicas, em sentido amplo, são os ingressos de recursos financeiros nos cofres do Estado, registradas como receitas orçamentárias, quando representam disponibilidades de recursos financeiros para o erário, ou ingressos extraorçamentários, quando representam apenas entradas compensatórias.;
- Despesa orçamentária é toda transação que depende de autorização legislativa, na forma de consignação de dotação orçamentária, para ser efetivada;
- Variações Patrimoniais Aumentativas corresponde a aumentos na situação patrimonial líquida da entidade não oriundos de contribuições dos proprietários; e
- Variações Patrimoniais Diminutivas corresponde a diminuições na situação patrimonial líquida da entidade não oriundas de distribuições aos proprietários.

Demonstrações Contábeis Aplicadas ao Setor Público (DCASP) do Manual de Contabilidade Aplicada ao Setor Público (MCASP) tem como objetivo padronizar a estrutura e as definições dos elementos que compõem as DCASP. Tais padrões devem ser observados pela União, estados, Distrito Federal e municípios, permitindo a evidenciação, a análise e a consolidação das contas públicas em âmbito nacional, em consonância com o Plano de Contas Aplicado ao Setor Público (PCASP).

A Parte V do MCASP foi elaborada com base na NBC TSP 11 – Apresentação das Demonstrações Contábeis, NBC TSP 12 – Demonstração dos Fluxos de Caixa, NBC TSP 13 – Apresentação de Informação Orçamentária nas Demonstrações Contábeis, além da legislação aplicável, destacando-se a Lei nº 4.320/1964 e a Lei Complementar 101/2000. A Lei nº 4.320/1964 dispõe sobre as demonstrações contábeis em seus artigos 101 a 106 e apresenta a estrutura para tais demonstrativos em seus anexos.

Conforme o art. 113 da Lei de Normas Gerais de Direito Financeiro para elaboração e controle dos orçamentos e balanços, dentre outras atribuições, compete ao Conselho Técnico de Economia e Finanças a atualização de tais anexos. Com a extinção deste Conselho, tais funções são exercidas, na atualidade, pela Secretaria do Tesouro Nacional (STN), devido a sua competência estabelecida pela Lei Complementar nº 101/2000 (LRF) de consolidação das contas públicas, nacionais e por esfera de governo, bem como a competência estabelecida pela Lei nº 10.180/2001 de órgão central do Sistema de Contabilidade e de Administração Financeira Federal.

3.5. Notas Explicativas Trimestrais e Declaração do Contador

As informações acerca das demonstrações contábeis e notas explicativas trimestrais encontram-se no SIAFI Web. A Declaração Anual do Contador integra o documento de notas explicativas do 4º trimestre de 2021, e se encontra na página 3 deste documento assinada pelo Contador responsável pelo CNMP conforme o item 5.4.1 da Macrofunção 02.03.15 – CONFORMIDADE CONTÁBIL.

4. DEMONSTRAÇÕES CONTÁBEIS

4.1. Balanço Patrimonial (BP)

É a demonstração contábil que evidencia, qualitativa e quantitativamente, a situação patrimonial da entidade pública por meio de contas representativas do patrimônio público, bem como os atos potenciais, que são registrados em contas de compensação (natureza de informação de controle).

A Lei nº 4.320/1964 confere viés orçamentário ao Balanço Patrimonial ao separar o ativo e o passivo em dois grupos, Financeiro e Permanente, em função da dependência ou não de autorização legislativa ou orçamentária para realização dos itens que o compõem.

A fim de atender aos novos padrões da Contabilidade Aplicada ao Setor Público (CASP), as estruturas das demonstrações contábeis contidas nos anexos da Lei nº 4.320/1964 foram alteradas pela Portaria STN nº 438/2012.

Assim, de modo a atender às determinações legais e às normas contábeis vigentes, atualmente o Balanço Patrimonial é composto por:

- a. Quadro Principal;
- b. Quadro dos Ativos e Passivos Financeiros e Permanentes;
- c. Quadro das Contas de Compensação (controle); e
- d. Quadro do Superávit / Déficit Financeiro.

BALANÇO PATRIMONIAL

ATIVO	Nota		PASSIVO	Nota	
	2021	2020		2021	2020
ATIVO CIRCULANTE	12.290.393,57	6.474.126,23	PASSIVO CIRCULANTE	-	984.988,40
Caixa e Equivalentes de Caixa	5.444.521,09	6.097.572,62	Obrigações Trab., Prev. e Assist. a Pagar a Curto Prazo	-	977.606,36
Créditos a Curto Prazo	15.041,66	101.302,61	Fornecedores e Contas a Pagar a Curto Prazo	-	5.620,00
Estoques	486.736,53	275.251,00	Demais Obrigações a Curto Prazo	-	1.762,04
VPDs Pagas Antecipadamente	6.344.094,29	-			
ATIVO NÃO CIRCULANTE	11.872.438,58	14.944.017,31	TOTAL DO PASSIVO EXIGÍVEL	-	984.988,40
Imobilizado	10.308.179,23	12.843.179,78			
Bens Móveis	10.308.179,23	12.843.179,78	PATRIMÔNIO LÍQUIDO(PL)		
Bens Móveis	23.340.053,80	26.299.298,50	Resultados Acumulados	24.162.832,15	20.433.155,14
(-)Deprec. /Amort. /Exaustão Acum. de Bens Móveis	(13.031.874,57)	(13.456.118,72)	Resultado do Exercício	(1.337.240,52)	653.448,08
Intangível	1.564.259,35	2.100.837,53	Resultados de Exercícios Anteriores	20.433.155,14	19.641.188,13
Softwares	1.564.259,35	2.100.837,53	Ajustes de Exercícios Anteriores	5.066.917,53	138.518,93
Softwares	6.415.475,23	6.042.506,47	TOTAL DO PL	24.162.832,15	20.433.155,14
(-) Amortização Acumulada de Softwares	(4.851.215,88)	(3.941.668,94)			
TOTAL DO ATIVO	24.162.832,15	21.418.143,54	TOTAL DO PASSIVO E PL	24.162.832,15	21.418.143,54

Fonte: SIAFI

Ativos e Passivos Financeiros e Permanentes (em reais – R\$)

QUADRO DE ATIVOS E PASSIVOS FINANCEIROS E PERMANENTES					
ESPECIFICAÇÃO	ATIVO		ESPECIFICAÇÃO	PASSIVO	
	2021	2020		2021	2020
ATIVO FINANCEIRO	5.444.521,09	6.097.572,62	PASSIVO FINANCEIRO	1.343.170,60	1.182.123,45
ATIVO PERMANENTE	18.718.311,06	15.320.570,92	PASSIVO PERMANENTE	-	977.021,94
		-	SALDO PATRIMONIAL	22.819.661,55	19.258.998,15

Contas de Compensação (em reais – R\$)

QUADRO DE COMPENSAÇÕES					
ATIVO			PASSIVO		
ESPECIFICAÇÃO	2021	2020	ESPECIFICAÇÃO	2021	2020
ESPECIFICAÇÃO / Saldo dos Atos Potenciais Ativos	-	-	ESPECIFICAÇÃO / Saldo dos Atos Potenciais Passivos		
SALDO DOS ATOS POTENCIAIS ATIVOS	-	-	SALDO DOS ATOS POTENCIAIS PASSIVOS	60.431.067,24	28.154.050,32
Atos Potenciais Ativos	-	-	Atos Potenciais Passivos	60.431.067,24	28.154.050,32
Direitos Contratuais	-	-	Obrigações Contratuais	60.431.067,24	28.154.050,32
TOTAL	-	-	TOTAL	60.431.067,24	28.154.050,32

Superávit/Déficit Financeiro (em reais – R\$)

DESTINAÇÃO DE RECURSOS	SUPERAVIT/DEFICIT FINANCEIRO
Recursos Ordinários	944.500,91
Recursos Vinculados	3.156.849,58
Previdência Social (RPPS)	2.903,00
Outros Recursos Vinculados a Fundos, Órgãos e Programas	3.153.946,58
TOTAL	4.101.350,49

Notas explicativas:

1. **Ativo Circulante:** Os saldos das contas do ativo dos créditos a curto prazo são detalhados conforme a tabela 1 abaixo:

Tabela 1 – Contas de Curto Prazo (R\$) – BP

CONTAS PATRIMONIAIS		
Ativo Circulante		
Adiantamentos concedidos – Curto Prazo	113110105 – Salários e Ordenados	R\$ 15.041,66
Estoques	115610100 – Almoxarifado	R\$ 486.736,53
	119110000 - Prêmios de Seguros a Apropriar	R\$ 7.250,00
	119310000 - Assinaturas E Anuidades a Apropriar	R\$ 60.683,34
Variações Patrimoniais Diminutivas Pagas Antecipadamente	119410000 - Aluguéis Pagos a Apropriar	R\$ 6.236.958,21
	119810400 - VPD de Serviços Pagos Antecipadamente	R\$ 39.202,74

*Não constam saldos do Passivo Exigível e nem do Ativo e Passivo de longo prazo de natureza das contas descritas acima.

2. **Estoque:** aumento de 76,83% em relação ao exercício anterior devido a compras de materiais de informática necessários à adaptação do órgão com as necessidades da ambientação do trabalho remoto. Entretanto, sua composição tem baixa representatividade da conta no Ativo, 2,01% conforme Tabela 2.

Tabela 2 – Variações Estoques (R\$) – BP

Especificação	Análise Horizontal %	Análise Vertical %	2021	2020
Estoques – CP	76,83	2,01	486.736,53	275.251,00

Fonte: SIAFI

3. **Variações Patrimoniais Diminutivas Pagas Antecipadamente:**

Houve registros relevantes nas contas de Variações Patrimoniais Diminutivas (VPDs) pagas antecipadamente, as quais são discriminadas abaixo:

- a. **Aluguéis pagos a Apropriar** - o montante foi registrado devido ao pagamento antecipado dos aluguéis do imóvel onde se localiza a sede do CNMP. Tal medida antecipou o valor mensal de R\$ 574.080,00 das parcelas futuras de Janeiro/2022 a Dezembro/2022 (proporcional aos dias 01 e 23 deste mês), totalizando 11 meses e 23 dias. A antecipação foi efetuada com desconto de 1,2% a.m. (um inteiro e dois décimos por cento ao mês) sobre o valor correspondente ao período antecipado, utilizando-se a metodologia do desconto comercial conforme disposto no 7º Termo Aditivo ao Contrato CNMP nº 40/2011.
- b. **Prêmios de Seguros a apropriar** – valor registrado devido ao seguro predial do imóvel sede do CNMP conforme apólice contratada em 2021.
- c. **Assinaturas e Anuidades a Apropriar** – valor referente a subscrição de uso de softwares contratados em 2021.
- d. **VPD de Serviços Pagos Antecipadamente** – valor referente a licenças de uso de capacitação em Plataforma virtual.

4. Imobilizado: é composto de bens móveis, detalhados por seus valores brutos, conforme a Tabela 3 abaixo. As informações relacionadas às práticas contábeis adotadas nestes bens, constam no item 3.2 deste relatório.

Tabela 3 – Detalhamento imobilizado (R\$) – BP

CONTA	VALOR (R\$)
123110101 APARELHOS DE MEDICAO E ORIENTACAO	51.764,48
123110102 APARELHOS E EQUIPAMENTOS DE COMUNICACAO	214.751,80
123110105 EQUIPAMENTO DE PROTECAO, SEGURANCA E SOCORRO	1.396.879,26
123110106 MÁQUINAS E EQUIPAMENTOS INDUSTRIAIS	614,84
123110107 MÁQUINAS E EQUIPAMENTOS ENERGETICOS	1.109.974,64
123110108 MÁQUINAS E EQUIPAMENTOS GRAFICOS	120.208,89
123110125 MÁQUINAS, UTENSILIOS E EQUIPAMENTOS DIVERSOS	594.014,15
123110201 EQUIP DE TECNOLOG DA INFOR E COMUNICACAO/TIC	9.772.649,58
123110301 APARELHOS E UTENSILIOS DOMESTICOS	312.714,93
123110302 MÁQUINAS E UTENSILIOS DE ESCRITORIO	13.431,18
123110303 MOBILIARIO EM GERAL	2.742.917,52
123110405 EQUIPAMENTOS PARA AUDIO, VIDEO E FOTO	1.879.780,37
123110406 OBRAS DE ARTE E PECAS PARA EXPOSICAO	6.848,26
123110503 VEICULOS DE TRACAO MECANICA	1.919.250,00
123110801 '= ESTOQUE INTERNO	439.350,66
123119909 PECAS NAO INCORPORAVEIS A IMOVEIS	2.764.903,24
Total	23.340.053,80

5. Intangível: Detalhado conforme Tabela 4 abaixo, sendo que a conta contábil 1.2.4.1.1.01.01 – Softwares estão no grupo com vida útil definida. Já a conta contábil 1.2.4.1.1.02.01 – Softwares estão no grupo com vida útil indefinida. As informações relacionadas às práticas contábeis adotadas nestes bens, constam no item 3.1 deste relatório.

Tabela 4 – Detalhamento Intangível (R\$) – BP

CONTA CONTABIL : 124110101 - SOFTWARES (Vida útil definida)		
CNMP - INTEGRAÇÃO ENTRE RFID E ASIWEB	R\$	95.000,00
LICENCA TABLEAU - USUARIO EXPLORADOR	R\$	231.340,00
LICENCA TABLEAU - USUARIO ARQUITETO	R\$	96.800,00
CONSELHO NACIONAL DO MINISTÉRIO PÚBLICO	R\$	4.677.008,98
P 999	R\$	12.000,00
TOTAL DA CONTA:	R\$	5.112.148,98
CONTA CONTABIL: 124110201 - SOFTWARES (Vida útil indefinida)		
SYSTEM CENTER DATACENTER CORE AAA-30400	R\$	12.914,90
WINDOWS SERVER DC CORE AAA-30385	R\$	35.927,43
WINDOWS SERVER CAL AAA-03790	R\$	145.213,48
SYSTEM CENTER CONFIG MGR CLT MGMT LIC03983	R\$	202.039,81
COMMVault - LICENÇA PERPÉTUA POR SOCKET	R\$	95.106,76
COMMVault - LICENÇA PERPÉTUA POR APLICAÇÃO	R\$	20.069,76
LICENÇAS PERPÉTUAS POR APLICAÇÃO	R\$	20.069,76
SOLUÇÃO DE GERENCIAMENTO E CONTROLE AEROHIVE	R\$	80.000,00
OPENScape BUSINESS UPGRADE FOR HIPATH 3800 V9	R\$	2.712,67
OPENScape BUSINESS IP USER	R\$	13.649,72
OPENScape OSBIZ PERSONAL EDITION V7 HFA USER	R\$	3.486,00
OPENScape BUSINESS MYPORTAL SMART	R\$	1.300,00
CNMP - LICENÇA ORACLE TUNING PACK OPTION	R\$	103.664,23
CNMP - LIC.PARA ORACLE DIAGNOSTIC PACK OPTION	R\$	69.110,64
CNMP - SOFTWARES PARA GERENCIAMENTO REDE	R\$	82.743,83
CNMP SYSTEM CENTER SERVER DATACENTER PER CORE	R\$	600,00
CNMP WINDOWS SERVER DATACENTER PER CORE 2	R\$	1.148,50
STREAMING DE ÁUDIO E VÍDEO PARA AMBIENTE VIRT	R\$	40.600,00
AVIGILON ACC7-LPR LICENÇA ACC 7 LPR	R\$	55.514,30
SYSTEM CENTER SERVER DATACENTER PER CORE	R\$	600,00
WINDOWS SERVER DATACENTER PER CORE 2 COM SOFT	R\$	1.148,50
AVIGILON ACC7-ENTERPRISE EDITION CNPJ	R\$	5.031,00
SOLUÇÃO MENSAGERIA MENTORH (E-SOCIAL)	R\$	209.735,68
MENTORH LANÇAMENTO DE AFASTAMENTOS E LICENÇAS	R\$	62.265,28
POWER DESIGNER SAP POWER DESIGNER ARCHITECT	R\$	38.674,00
TOTAL DA CONTA:	R\$	1.303.326,25

6. Passivo Circulante e Caixa e equivalentes de caixa: A diminuição da variação da conta Caixa e equivalentes de Caixa em 10,71% foi devido aos pagamentos realizados em 2021 tendo em vista a normalização das atividades do órgão, com o retorno gradual dos servidores às atividades presenciais. Observa-se também que não houve Passivo Exigível a curto prazo nem a longo prazo, sendo liquidadas todas as obrigações (vide Tabela 5).

Tabela 5 – Variações (R\$) – BP

Especificação	Análise Horizontal %	Análise Vertical %	2021	2020
Caixa e equivalentes de caixa (Ativo)	(-)10,71	22,53	5.444.521,09	6.097.572,62
Passivo Circulante	(-) 100,00	0,00	0,00	984.988,40

Fonte: SIAFI

7. Resultados Acumulados: componentes do Patrimônio Líquido do CNMP, são compostos pelos saldos dos superávits ou déficits acumulados e para o exercício de 2021, são detalhados por:

- a. Resultado do Exercício – Deficitário em 2021, no montante de R\$ 1.337.240,52 e detalhado na nota explicativa [nº 20](#), da DVP.
- b. Resultado do Exercício Anterior – Superavitário em 2020, no montante de R\$ 653.448,08.
- c. Ajustes de Exercícios Anteriores – É composta pela reavaliação no valor de bens móveis recebidos de outro Órgão Público da Administração Federal em exercícios anteriores, os quais foram invertidos nos respectivos valores. A devida correção também ocorreu para os montantes da depreciação acumulada de cada bem. No exercício atual, houve o registro de ajuste do pagamento antecipado de aluguéis do imóvel sede do CNMP, realizado no final do exercício de 2020, porém só contabilizado em março de 2021. A correção foi no valor total de R\$ 5.101.274,88. Tal fato já foi objeto de Nota nas Demonstrações apresentadas do exercício de 2020, especificamente, na Nota nº 7.

4.2. Balanço Orçamentário (BO) Apresentação de Informação Orçamentária nas Demonstrações Contábeis determina que a comparação dos valores orçados com os valores realizados decorrentes da execução do orçamento deve ser incluída nas demonstrações contábeis das entidades que publicam seu orçamento aprovado, obrigatória ou voluntariamente, para fins de cumprimento das obrigações de prestação de contas e responsabilização (accountability) das entidades do setor público.

A Lei 4.320/1964 prevê a elaboração do Balanço Orçamentário e dispõe que ele demonstrará as receitas e despesas previstas em confronto com as realizadas. Desta forma, considerando que os entes públicos estão obrigados à publicação da lei orçamentária anual, por força de dispositivo constitucional e observada as disposições da Lei 4.320/1964, entende-se que o Balanço Orçamentário atende aos objetivos previstos na NBC TSP 13 e, deve, tanto quanto possível, observar o disposto naquela norma.

O Balanço Orçamentário é composto por:

- a. Quadro Principal;
- b. Quadro da Execução dos Restos a Pagar Não Processados; e
- c. Quadro da Execução dos Restos a Pagar Processados.

RECEITA

RECEITAS ORÇAMENTÁRIAS	Previsão Inicial	Previsão Atualizada	Receitas Realizadas	Saldo	Nota
RECEITAS CORRENTES	27.581,00	27.581,00	22.976,01	-4.604,99	8
Outras Receitas Correntes	27.581,00	27.581,00	22.976,01	-4.604,99	
Multas Administrativas, Contratuais e Judiciais	27.581,00	27.581,00	13.555,86	-14.025,14	
Indenizações, Restituições e Ressarcimentos	-	-	9.420,15	9.420,15	
SUBTOTAL DE RECEITAS	27.581,00	27.581,00	22.976,01	-4.604,99	
DÉFICIT	-	-	90.149.372,78	90.149.372,78	9
TOTAL	27.581,00	27.581,00	90.172.348,79	90.144.767,79	

DESPESAS

DESPESAS ORÇAMENTÁRIAS	Dotação Inicial	Dotação Atualizada	Despesas Empenhadas	Despesas Liquidadas	Despesas Pagas	Saldo da Dotação	Nota
DESPESAS CORRENTES	91.001.981,00	91.008.945,00	88.858.889,25	88.013.476,12	88.013.476,12	2.150.055,75	10
Pessoal e Encargos Sociais	52.887.449,00	53.795.765,00	53.622.974,34	53.622.974,34	53.622.974,34	172.790,66	
Outras Despesas Correntes	38.114.532,00	37.213.180,00	35.235.914,91	34.390.501,78	34.390.501,78	1.977.265,09	
DESPESAS DE CAPITAL	1.007.349,00	1.313.460,00	1.313.459,54	815.702,07	815.702,07	0,46	
Investimentos	1.007.349,00	1.313.460,00	1.313.459,54	815.702,07	815.702,07	0,46	
SUBTOTAL DAS DESPESAS	92.009.330,00	92.322.405,00	90.172.348,79	88.829.178,19	88.829.178,19	2.150.056,21	
TOTAL	92.009.330,00	92.322.405,00	90.172.348,79	88.829.178,19	88.829.178,19	2.150.056,21	

Tabela 6 – Variações (R\$) – BO

Especificação	Execução no exercício%	Análise Vertical %
Investimentos	100,00	1,46
Pessoal e Encargos Sociais	99,68	59,47
Outras Despesas Correntes	94,69	39,08

Fonte: SIAFI
ANEXO 1 - DEMONSTRATIVO DE EXECUÇÃO DOS RESTOS A PAGAR NÃO PROCESSADOS (em reais – R\$)

DESPESAS ORÇAMENTÁRIAS	INSCRITOS EM EXERCÍCIOS ANTERIORES	INSCRITOS EM 31 DE DEZEMBRO DO EXERCÍCIO ANTERIOR	LIQUIDADOS	PAGOS	CANCELADOS	SALDO	Nota
DESPESAS CORRENTES	-	438.850,05	270.969,85	270.969,85	167.880,20	-	
Pessoal e Encargos Sociais	-	19.606,50	19.606,50	19.606,50	-	-	
Outras Despesas Correntes	-	419.243,55	251.363,35	251.363,35	167.880,20	-	
DESPESAS DE CAPITAL	-	735.306,94	717.650,85	717.650,85	17.656,09	-	
Investimentos	-	735.306,94	717.650,85	717.650,85	17.656,09	-	
TOTAL	-	1.174.156,99	988.620,70	988.620,70	185.536,29	-	11

ANEXO 2 - DEMONSTRATIVO DE EXECUÇÃO RESTOS A PAGAR PROCESSADOS E NAO PROCESSADOS LIQUIDADOS (em reais – R\$)

DESPESAS ORÇAMENTÁRIAS	INSCRITOS EM EXERCÍCIOS ANTERIORES	INSCRITOS EM 31 DE DEZEMBRO DO EXERCÍCIO ANTERIOR	PAGOS	CANCELADOS	SALDO	Nota
DESPESAS CORRENTES	-	6.204,42	6.204,42	-	-	12
Pessoal e Encargos Sociais	-	584,42	584,42	-	-	
Outras Despesas Correntes	-	5.620,00	5.620,00	-	-	
TOTAL	-	6.204,42	6.204,42	-	-	13

Notas Explicativas:

8. O CNMP não é arrecadador de receitas próprias, as quais são disponibilizadas pela Lei Orçamentária Anual, para ser realizada, custeando despesas e pessoal.

9. No setor público, de acordo com o MCASP, o regime orçamentário reconhece a despesa orçamentária no exercício financeiro da emissão do empenho e a receita orçamentária pela arrecadação, de acordo com a Lei 4.320/64.

10. O orçamento apresentado se refere ao exercício de 2021, com dados consolidados e encerrados em 31/12/2021.

11. Ao final do exercício, os Restos a Pagar não processados liquidados, são classificados no SIAFI, na conta 631300000 – restos a pagar não processados liquidados a pagar. No ano de 2021 foram pagos todos os Restos a Pagar de exercícios anteriores.

12. O CNMP não utiliza recursos de exercícios anteriores para financiar despesas orçamentárias do exercício seguinte, excetuando as indicações de empenhos para inscrição em restos a pagar.

13. Houve a execução total no exercício corrente dos restos a pagar inscritos em 2020 para o período de apresentação, finalizando os todos os compromissos de exercícios anteriores. A execução também ocorreu durante o exercício dentro do esperado conforme já descrito nas Notas explicativas dos trimestres anteriores.

4.3. Balanço Financeiro (BF)

O Balanço Financeiro evidencia as receitas e despesas orçamentárias, bem como os ingressos e dispêndios extraorçamentários, conjugados com os saldos de caixa do exercício anterior e os que se transferem para o início do exercício seguinte.

O Balanço Financeiro é composto por um único quadro que evidencia a movimentação financeira das entidades do setor público, demonstrando:

- a receita orçamentária realizada e a despesa orçamentária executada, por fonte/destinação de recurso, discriminando as ordinárias e as vinculadas;
- os recebimentos e os pagamentos extraorçamentários;
- as transferências financeiras recebidas e concedidas, decorrentes ou independentes da execução orçamentária, destacando os aportes de recursos para o RPPS;
- o saldo em espécie do exercício anterior e para o exercício seguinte.

BALANÇO FINANCEIRO							
ESPECIFICAÇÃO	2021	2020	Nota	ESPECIFICAÇÃO	2021	2020	Nota
Receitas Orçamentárias	22.976,01	38.335,95		Despesas Orçamentárias	90.172.348,79	87.564.885,34	
Ordinárias	-	-		Ordinárias	89.883.920,79	87.281.687,34	
Vinculadas	22.976,01	38.335,95		Vinculadas	288.428,00	283.198,00	
Previdência Social (RPPS)	-	-		Previdência Social (RPPS)	260.847,00	260.847,00	
Outros Recursos Vinculados a Fundos, Órgãos e Programas	22.976,01	38.335,95		Outros Recursos Vinculados a Fundos, Órgãos e Programas	27.581,00	22.351,00	
(-) Deduções da Receita Orçamentária	-	-					
Transferências Financeiras Recebidas	181.590.042,19	177.397.293,22	14	Transferências Financeiras Concedidas	92.458.827,50	88.822.270,42	
Resultantes da Execução Orçamentária	181.269.465,65	177.366.369,01		Resultantes da Execução Orçamentária	92.122.027,84	88.728.331,68	
Cota Recebida	91.124.697,86	90.004.988,80		Repasso Concedido	1.977.260,05	1.366.828,64	
Sub-repasso Recebido	90.144.767,79	87.361.257,38		Sub-repasso Concedido	90.144.767,79	87.361.257,38	
Sub-repasso Devolvido		122,83		Cota Devolvida		122,83	
Independentes da Execução Orçamentária	320.576,54	30.924,21		Sub-repasso Devolvido		122,83	
Transferências Recebidas para Pagamento de RP	320.464,90			Independentes da Execução Orçamentária	336.799,66	93.938,74	
Movimentação de Saldos Patrimoniais		30.924,21		Transferências Concedidas para Pagamento de RP	318.164,90		
Movimentações para Incorporação de Saldos	111,64			Movimento de Saldos Patrimoniais	18.523,12	93.938,74	

Aporte ao RPPS	-	-	Movimentações para Incorporação de Saldos	111,64	
Recebimentos Extraorçamentários	1.378.491,66	1.246.883,59	Pagamentos Extraorçamentários	1.013.385,10	1.356.317,21
Inscrição dos Restos a Pagar Processados	-	6.204,42	Pagamento dos Restos a Pagar Processados	6.204,42	201,75
Inscrição dos Restos a Pagar Não Processados	1.343.170,60	1.174.156,99	Pagamento dos Restos a Pagar Não Processados	988.620,70	1.352.379,41
Depósitos Restituíveis e Valores Vinculados	16.797,94	3.507,65	Depósitos Restituíveis e Valores Vinculados	17.668,58	3.507,65
Outros Recebimentos Extraorçamentários	18.523,12	63.014,53	Outros Pagamentos Extraorçamentários	891,4	228,4
Arrecadação de Outra Unidade	18.523,12	63.014,53	Ordens Bancárias Sacadas - Cartão de Pagamento	891,4	228,4
Saldo do Exercício Anterior	6.097.572,62	5.158.532,83	Saldo para o Exercício Seguinte	5.444.521,09	6.097.572,62
Caixa e Equivalentes de Caixa	6.097.572,62	5.158.532,83	Caixa e Equivalentes de Caixa	5.444.521,09	6.097.572,62
TOTAL	189.089.082,48	183.841.045,59	TOTAL	189.089.082,48	183.841.045,59

Notas Explicativas:

14. Os montantes apresentados totalizam as transferências financeiras recebidas pelo Tesouro Nacional, assim como as transferências financeiras concedidas, as quais em sua grande maioria, se referem a descentralização para as próprias Unidades Gestoras – UG's do CNMP, que executaram o orçamento de 2021. Desse modo, como o CNMP possui três UG's ([Tópico 3](#)), o demonstrativo apresenta valores recebidos do Órgão Central e transferidos para as respectivas unidades executoras. A Tabela 7 demonstra as transferências recebidas da UG 590001 pelo órgão central e as transferências concedidas para que as demais Unidades Gestoras realizem as operações financeiras.

Tabela 7 – Transferências (R\$) – BF

UNIDADE GESTORA 590001 - CNMP					
INGRESSOS			DISPÊNDIOS		
ESPECIFICAÇÃO	2021	2020	ESPECIFICAÇÃO	2021	2020
Transferências Financeiras Recebidas	R\$ 91.419.556,39	R\$ 90.005.111,63	Transferências Financeiras Concedidas	R\$ 92.147.634,21	R\$ 88.728.208,85
TOTAL DOS INGRESSOS	R\$ 93.647.507,24	R\$ 90.971.519,64	TOTAL DOS DISPÊNDIOS	R\$ 93.647.507,24	R\$ 90.971.519,64

Fonte: SIAFI

4.4. Demonstração das Variações Patrimoniais (DVP)

A Demonstração das Variações Patrimoniais evidenciará as alterações verificadas no patrimônio, resultantes ou independentes da execução orçamentária, e indicará o resultado patrimonial do exercício.

O resultado patrimonial do período é apurado na DVP pelo confronto entre as variações patrimoniais quantitativas aumentativas e diminutivas. O valor apurado passa a compor o saldo patrimonial do Balanço Patrimonial (BP) do exercício.

A DVP permite a análise de como as políticas adotadas provocaram alterações no patrimônio público, considerando-se a finalidade de atender às demandas da sociedade.

VARIAÇÕES PATRIMONIAIS QUANTITATIVAS

Ano	2021	2020	Nota Explic. (NE)
VARIAÇÕES PATRIMONIAIS AUMENTATIVAS	183.559.941,36	177.596.307,55	
Exploração e Venda de Bens, Serviços e Direitos	110,00	33.765,36	15
Exploração de Bens, Direitos e Prestação de Serviços	110,00	33.765,36	
Transferências e Delegações Recebidas	183.518.442,23	177.465.984,06	
Transferências Intragovernamentais	183.518.442,23	177.397.293,22	
Outras Transferências e Delegações Recebidas	-	68.690,84	16
Outras Variações Patrimoniais Aumentativas	41.389,13	96.558,13	
Diversas Variações Patrimoniais Aumentativas	41.389,13	96.558,13	
VARIAÇÕES PATRIMONIAIS DIMINUTIVAS	184.897.181,88	176.942.859,47	
Pessoal e Encargos	57.507.326,35	57.348.388,14	
Remuneração a Pessoal	44.187.766,81	44.699.922,28	
Encargos Patronais	7.978.967,62	7.622.711,41	
Benefícios a Pessoal	5.139.286,41	4.933.686,67	
Outras Var. Patrimoniais Diminutivas - Pessoal e Encargos	201.305,51	92.067,78	
Benefícios Previdenciários e Assistenciais	313.037,39	288.089,00	
Aposentadorias e Reformas	272.244,20	281.496,50	
Pensões	25.083,10	-	
Outros Benefícios Previdenciários e Assistenciais	15.710,09	6.592,50	
Uso de Bens, Serviços e Consumo de Capital Fixo	30.607.188,80	29.595.625,93	
Uso de Material de Consumo	235.712,92	500.006,57	
Serviços	27.427.876,30	26.095.867,51	17
Depreciação, Amortização e Exaustão	2.943.599,58	2.999.751,85	
Variações Patrimoniais Diminutivas Financeiras	388,41	28.858,15	
Juros e Encargos de Mora	388,41	7,75	
Descontos Financeiros Concedidos	-	28.850,40	
Transferências e Delegações Concedidas	95.262.312,44	89.194.700,01	
Transferências Intragovernamentais	94.387.227,54	88.822.270,42	
Outras Transferências e Delegações Concedidas	875.084,90	372.429,59	
Desvalorização e Perda de Ativos e Incorporação de Passivos	791.910,12	251.199,26	
Reavaliação, Redução a Valor Recuperável e Ajustes p/ Perdas	-	127.947,50	
Perdas Involuntárias		88,29	-

Desincorporação de Ativos	791.821,83	123.251,76	18
Tributárias	213.902,29	206.804,35	
Impostos, Taxas e Contribuições de Melhoria	204.670,45	197.622,67	
Contribuições	9.231,84	9.181,68	
Outras Variações Patrimoniais Diminutivas	201.116,08	29.194,63	
Premiações	157.626,43	-	19
Diversas Variações Patrimoniais Diminutivas	43.489,65	29.194,63	
RESULTADO PATRIMONIAL DO PERÍODO	-1.337.240,52	653.448,08	20

Notas explicativas:

15. Exploração e Venda de bens, Serviços e Direitos: houve diminuição dos valores dessa conta devido à suspensão do pagamento da taxa de ocupação pelo uso do espaço do CNMP pela empresa cessionária (Lanchonete) em virtude das medidas adotadas pelo órgão no combate à pandemia COVID-19. Há pouca representatividade desta conta em relação total das Variações Patrimoniais Aumentativas. (vide Tabela 8)

Tabela 8 – Variações - DVP

Especificação	Análise Horizontal %	2021	2020
Exploração e Venda de bens, Serviços e Direitos - VPA	-99,67%	R\$ 110,00	R\$ 33.765,36

Fonte: SIAFI

16. Outras Transferências e Delegações Recebidas - são valores compreendidos de baixa da depreciação acumulada na transferência de bens entre unidades gestoras integrantes do SIAFI, sendo que neste ano não houve movimentação nesta conta.

17. Serviços – o aumento dos valores (5,10% de aumento em relação a 2020, conforme Tabela 9) se deu em razão da normalização gradual das atividades presenciais no órgão. Despesas com Diárias, Aluguéis e demais serviços técnicos prestados por pessoa jurídica são os grupos mais relevantes nessa categoria com aumento monetário de R\$ 1.332.008,79.

Tabela 9 – Variações - DVP

Especificação	Análise Horizontal %	2021	2020
Serviços	5,10%	R\$ 27.427.876,30	R\$ 26.095.867,51

Fonte: SIAFI

18. Desincorporação de Ativos - houve um aumento de 542,44% em relação ao exercício de 2020, porém a representatividade do valor em relação ao total das Variações Patrimoniais Diminutivas é de 0,43%. No decorrer do ano houve baixa de bens patrimoniais que impactou este grupo conforme Tabela 10.

Tabela 10 – Variações - DVP

Especificação	Análise Horizontal %	2021	2020
Desincorporação de Ativos	542,44%	R\$ 791.821,83	R\$ 123.251,76

Fonte: SIAFI

19. Premiações – neste ano de 2021 ocorreu o Prêmio “Respeito e Diversidade” promovido pelo CNMP, por meio do Edital de Chamamento Público CNMP-PRESI nº 1/2021. O valor de R\$ 157.626,43 se refere à quantia dada aos ganhadores do evento.

20. Resultado Patrimonial do Período – Este Demonstrativo tem função semelhante à Demonstração do Resultado do Exercício (DRE) do setor privado. Contudo, é importante ressaltar que a DRE apura o resultado em termos de lucro ou prejuízo líquido, como um dos principais indicadores de desempenho da entidade. Já no setor público, o resultado patrimonial não é um indicador de desempenho, mas um medidor do quanto o serviço público ofertado promoveu alterações quantitativas dos elementos patrimoniais. Tendo em vista o esforço do CNMP em empenhar, liquidar e pagar as despesas ocorridas no ano, demonstrado também pela ausência do Passivo Exigível, houve um déficit de R\$ 1.337.240,52, revertendo o superávit do exercício anterior de R\$ 653.448,08 (Tabela 11)

Tabela 11 – Totais Variações (R\$) – DVP (referência – exercício de 2021 com valores ajustados)

Especificação	2021
VARIAÇÕES PATRIMONIAIS AUMENTATIVAS	183.559.941,36
VARIAÇÕES PATRIMONIAIS DIMINUTIVAS	184.897.181,88
RESULTADO PATRIMONIAL DO PERÍODO (Déficit)	1.337.240,52

4.5. Demonstração dos Fluxos de Caixa (DFC)

A Demonstração dos Fluxos de Caixa (DFC) apresenta as entradas e saídas de caixa e as classifica em fluxos operacional, de investimento e de financiamento.

A DFC identificará:

- e) as fontes de geração dos fluxos de entrada de caixa;
- f) os itens de consumo de caixa durante o período das demonstrações contábeis; e
- g) o saldo do caixa na data das demonstrações contábeis.

A informação dos fluxos de caixa permite aos usuários avaliar como a entidade do setor público obteve recursos para financiar suas atividades e a maneira como os recursos de caixa foram utilizados. Tais informações são úteis para fornecer aos usuários das demonstrações contábeis informações para prestação de contas e responsabilização (accountability) e tomada de decisão.

DEMONSTRAÇÃO DOS FLUXOS DE CAIXA

	2021	2020	Nota
FLUXOS DE CAIXA DAS ATIVIDADES OPERACIONAIS	880.301,39	4.496.224,64	
INGRESSOS	181.648.339,26	177.502.151,35	
Outras Receitas Derivadas e Originárias	22.976,01	38.335,95	
Outros Ingressos Operacionais	181.625.363,25	177.463.815,40	
Ingressos Extraorçamentários	16.797,94	3.507,65	
Transferências Financeiras Recebidas	181.590.042,19	177.397.293,22	
Arrecadação de Outra Unidade	18.523,12	63.014,53	
DESEMBOLSOS	-180.768.037,87	-173.005.926,71	
Pessoal e Demais Despesas	-81.117.971,52	-77.369.968,42	
Essencial à Justiça	-80.830.565,39	-77.108.893,02	
Previdência Social	-286.514,73	-260.847,00	
(+/-) Ordens Bancárias não Sacadas - Cartão de Pagamento	-891,40	-228,40	
Transferências Concedidas	-7.173.570,27	-6.810.180,22	
Intragovernamentais	-7.173.570,27	-6.810.180,22	
Outros Desembolsos Operacionais	-92.476.496,08	-88.825.778,07	
Dispêndios Extraorçamentários	-17.668,58	-3.507,65	
Transferências Financeiras Concedidas	-92.458.827,50	-88.822.270,42	
FLUXOS DE CAIXA DAS ATIVIDADES DE INVESTIMENTO	-1.533.352,92	-3.557.184,85	
DESEMBOLSOS	-1.533.352,92	-3.557.184,85	
Aquisição de Ativo Não Circulante	-1.217.941,55	-3.496.837,35	
Outros Desembolsos de Investimentos	-315.411,37	-60.347,50	
GERAÇÃO LÍQUIDA DE CAIXA E EQUIVALENTES DE CAIXA	-653.051,53	939.039,79	21
CAIXA E EQUIVALENTES DE CAIXA INICIAL	6.097.572,62	5.158.532,83	
CAIXA E EQUIVALENTE DE CAIXA FINAL	5.444.521,09	6.097.572,62	22

Notas explicativas:

21. Geração Líquida de Caixa e Equivalente de Caixa – em 2021 apresentou desembolso de R\$ 653.051,53, diminuindo as disponibilidades financeiras do CNMP.

22. Caixa e Equivalente de Caixa Final – O valor de R\$ 5.444.521,09 apresenta-se conciliado com o valor no Balanço Patrimonial, especificamente em Caixas e Equivalentes de Caixa.

4.6. Demonstração das Mutações do Patrimônio Líquido (DMPL)

A Demonstração das Mutações no Patrimônio Líquido (DMPL) demonstrará a evolução (aumento ou redução) do patrimônio líquido da entidade durante um período.

A alteração total no patrimônio líquido durante um período representa o valor total do resultado desse período, adicionado a outras receitas e despesas reconhecidas diretamente como alterações no patrimônio líquido (sem passar pelo resultado do período), junto com qualquer contribuição dos proprietários e deduzindo-se as distribuições para os proprietários agindo na sua capacidade de detentores do capital próprio da entidade.

Demonstração das Mutações do Patrimônio Líquido

Especificação	Patrimônio/ Capital Social	Adiant. para Futuro Aumento de Capital (AFAC)	Reserva de Capital	Reservas de Lucros	Demais Reservas	Resultados Acumulados	Ajustes de Avaliação Patrimonial	Ações/Cotas em Tesouraria	Total	Nota
Saldo Inicial do Exercício 2020	-	-	-	-	-	19.641.188,13	-	-	19.641.188,13	
Ajustes de Exercícios Anteriores	-	-	-	-	-	-5.981,06	-	-	-5.981,06	
Const./Realiz. da Reserva de Reavaliação de Ativos	-	-	-	-	-	144.499,99	-	-	144.499,99	
Resultado do Exercício	-	-	-	-	-	653.448,08	-	-	653.448,08	
Saldo Final do Exercício 2020	-	-	-	-	-	20.433.155,14	-	-	20.433.155,14	
Saldo Inicial do Exercício 2021	-	-	-	-	-	20.433.155,14	-	-	20.433.155,14	
Ajustes de Exercícios Anteriores	-	-	-	-	-	5.066.917,53	-	-	5.066.917,53	
Resultado do Exercício	-	-	-	-	-	-1.337.240,52	-	-	-1.337.240,52	23
Saldo Final do Exercício 2021	-	-	-	-	-	24.162.832,15	-	-	24.162.832,15	24

Notas explicativas:

23. Resultado do Exercício – representa o valor apurado na Demonstração de Variações Patrimoniais ([Nota 20](#)).

24. Saldo Final do Exercício – representa o valor conciliado com o Patrimônio Líquido ([Nota 7](#))